

1 CIRCUÇÃO SOCIAL - ALA DIREITA - CORTE A  
ESCALA 1:50

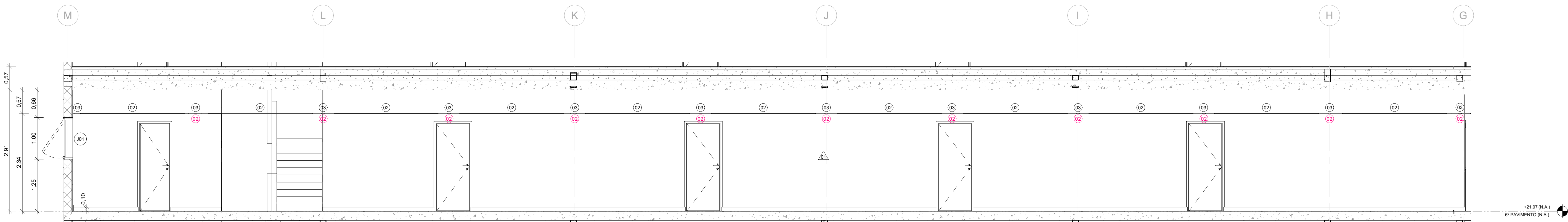

2 CIRCUÇÃO SOCIAL - ALA DIREITA - CORTE B  
ESCALA 1:50

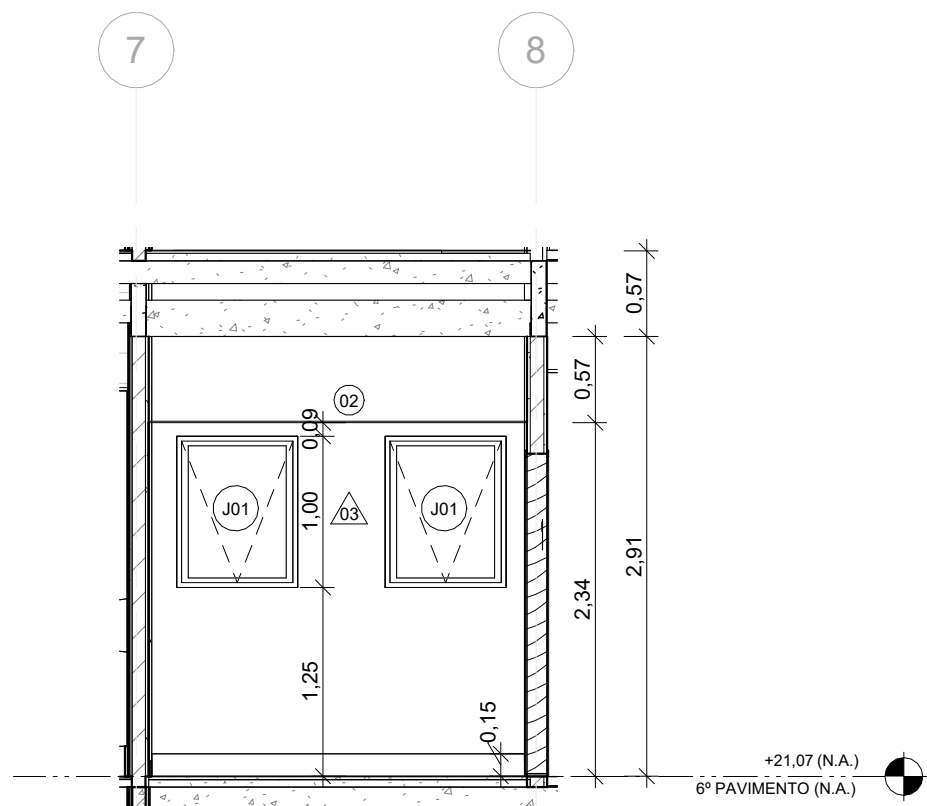

3 CIRCUÇÃO SOCIAL - ALA DIREITA - CORTE C  
ESCALA 1:50

LEGENDA DE ÍCONES			
00 PISO	00 GUARDA-CORPO		
00 PAREDE	00 EQUIPAMENTO ESPECIAL		
00 TETO	00 EQUIPAMENTO HIDRÁULICO		
00 FECHAMENTO	00 LUMINÁRIA		
00 PORTA	00 MOBILIÁRIO		
00 JANELA	00 EQUIPAMENTO CLIMATIZAÇÃO		
NOME DA PRANCHA Nº DO DESENHO NA PRANCHA			

CIRCUÇÃO PRINCIPAL - LEGENDA DE LUMINÁRIAS		
Nº	DESCRIÇÃO	QUANT.
02	LUMINÁRIA TIPO DE EMBUTIR FABRICADA EM AÇO GALVANIZADO COM PINTURA ELETROSTÁTICA NA COR BRANCA, REFLETOR DE ALUMÍNIO DE ALTO BRILHO E DIFUSOR TRANSLÚCIDO. REFERÊNCIA: LUMA LTD-4800-EG/C120-2LED18-LEI11, MONTADA COM 02 LÂMPADAS TUBOLED T8 18W 1850lm 4000K, REFERÊNCIA OSRAM, OU SIMILAR	21

CIRCUÇÃO SOCIAL ALA ESQUERDA - LEGENDA DE MOBILIÁRIO		
Nº	DESCRIÇÃO	QUANT.
02	LOCKER COM CORPO PRODUZIDOS EM MDP, $\varnothing=18mm$ , COM REVESTIMENTO EM LAMINADO MELAMÍNICO BP NA COR CARVALHO PRATA, PÉS METÁLICOS EM AÇO COM PINTURA EPOXI NA COR PRETO, ORD1212, DA BORTOLI OU SIMILAR, E 12 PORTAS PARA LOCKER EM MDP, $\varnothing=18mm$ , COM REVESTIMENTO EM LAMINADO MELAMÍNICO BP NA COR ARGILA TX, CINZA TX, AZUL E CINZA SERENO, COM FECHADURA EMBUTIDA COM PUXADOR, ORD3036, DA BORTOLI OU SIMILAR	4
03	LONGARINA 3 LUGARES, COM ASSENTO EM BASE DE COMPENSADO COM ESPUMA REVESTIDO COM LAMINADO VINÍLICO NA COR VIENA 4618, ENCOSTO EM MADEIRA COMPENSADA MULTILAMINADA, FIXAÇÃO DA ESTRUTURA CONTÍNUA EM AÇO TREFILADO REDONDO $\varnothing16,87mm$ , ATRAVÉS DE PARAFUSOS PARA MADEIRA, EM PINTURA ELETROSTÁTICA AUTOMATIZADA EM EPOXI-PO NA COR PRETO FOSCO, COM PRÉ TRATAMENTO ANTI-FERRUGINOSO, MODELO DO 3 LUGARES, DA TETO OU SIMILAR	2
11	BEBEDOURO INDUSTRIAL 25 LITROS	1

CIRCUÇÃO PRINCIPAL - LEGENDA DE PISO		
Nº	DESCRIÇÃO	ÁREA
01	REVESTIMENTO AUTONIVELANTE EM URETANO, COM PROPRIEDADES ANTIBACTERIANAS, $\varnothing=4mm$ , PINTURA MULTICAMADAS UTILIZANDO AGREGADO NATURAL DECORATIVO, LINHA ENDURIT AN E AQ NATURAL DECOR, DA POLIPOU OU SIMILAR, COM CAMADA DE VERNIZ EPOXI E VERNIZ PU, LINHA POLISEAL, DA POLIPOU OU SIMILAR, COM RETIRADA DO PISO PAVIFLEX EXISTENTE	168,53 m²

CIRCULAÇÃO PRINCIPAL - LEGENDA DE PAREDES				
Nº	DESCRIÇÃO	RODAPE	COMP	ÁREA
01	PINTURA COM TINTA ACRILICA NA COR SAMOVAR SILVER, COD.: SW6233, LINHA METALATEX SUPERLAVÁVEL FOSCO, DA SHERWIN WILLIAMS OU SIMILAR	RODAPE EM POLIESTIRENO RECICLADO (EPS), COD.: 20239 - 457 RPIBR, n=10cm, ø=16mm, LINHA COLEÇÃO MODERNA, DA SANTA LUZIA OU SIMILAR	116,61	248,88 m²
03	PAPEL DE PAREDE EM ADESIVO VINILICO LAMINADO RESISTENTE A AGUA REF.: N677121, LINHA ABSTRATO, DA PAPEL NA PAREDE OU SIMILAR	RODAPE EM POLIESTIRENO RECICLADO (EPS), COD.: 20239 - 457 RPIBR, n=10cm, ø=16mm, LINHA COLEÇÃO MODERNA, DA SANTA LUZIA OU SIMILAR	5,04	12,48 m²
04	PINTURA COM TINTA ACRILICA NA COR RESTFUL, COD.: SW6458, LINHA METALATEX SUPERLAVÁVEL FOSCO, DA SHERWIN WILLIAMS OU SIMILAR	RODAPE EM POLIESTIRENO RECICLADO (EPS), COD.: 20239 - 457 RPIBR, n=10cm, ø=16mm, LINHA COLEÇÃO MODERNA, DA SANTA LUZIA OU SIMILAR	4,96	15,39 m²

CIRCUÇÃO PRINCIPAL - LEGENDA DE TETO		ÁREA
Nº	DESCRIÇÃO	
02	FORRO EM GESSO ACARTONADO REMOVÍVEL, REVESTIMENTO VINÍLICO LISO, 625x625x5 5mm, $\varnothing w \geq C$ , NRC $\geq 0,60$ , COR BRANCO PURO, ESTRUTURA DE AÇO GALVANIZADO, KNAUF TECHNIFFORRO FGR, PERFIL T, DA KNAUF OU SIMILAR	137,51 m²
03	FORRO EM CHAPA DE GESSO ACARTONADO LISO, $\varnothing=12,5mm$ , NA COR BRANCO PURO, ESTRUTURA DE AÇO GALVANIZADO, LINHA FORRELEVE, DA KNAUF OU SIMILAR	28,35 m²
04	FORRO EM CHAPA DE GESSO ACARTONADO LISO, $\varnothing=12,5mm$ , NA COR BRANCO PURO, ESTRUTURA DE AÇO GALVANIZADO, LINHA FORRELEVE, DA KNAUF OU SIMILAR, COM PINTURA ACRILICA RESTFUL, COD.: SW6458, DA SHERWIN WILLIAMS OU SIMILAR	0,81 m²

CIRCUÇÃO PRINCIPAL - LEGENDA DE FECHAMENTOS			
Nº	DESCRIÇÃO	COMPRIMENTO	ÁREA
04	FECHAMENTO EM GESSO ACARTONADO COM PINTURA COM TINTA ACRILICA NA COR SAMOVAR SILVER, COD.: SW6233, LINHA METALATEX SUPERLAVÁVEL FOSCO, DA SHERWIN WILLIAMS OU SIMILAR	2,14	2,39 m²
05	FECHAMENTO EM GESSO ACARTONADO COM PINTURA COM TINTA ACRILICA NA COR RESTFUL, COD.: SW6458, LINHA METALATEX SUPERLAVÁVEL FOSCO, DA SHERWIN WILLIAMS OU SIMILAR	0,94	2,71 m²

CIRCULAÇÃO PRINCIPAL - LEGENDA DE PORTAS					
Nº	DESCRIÇÃO	LARGURA	ALTURA	TIPO	QUANT.
P07	PORTA EXISTENTE EM COMPENSADO COM APLICAÇÃO DE ACABAMENTO EM LAMINADO MELAMINICO, NA COR PRATTAN TX, DA FORMICA OU SIMILAR, COM ADUELA EM MADEIRA, COM PINTURA NA COR BRANCO.	1,00	2,10	02 FOLHAS DE GIRO	2

CIRCULAÇÃO PRINCIPAL - LEGENDA DE JANELAS						
Nº	DESCRIÇÃO	LARGURA	ALTURA	PEITORIL	TIPO	QUANT.
J01	JANELA EM VIDRO FLOAT, $\varnothing=5mm$ , E PERFIS EM ALUMÍNIO ANODIZADO FOSCO COM PINTURA ELETROSTÁTICA, NA COR PRETA, 01 MÓDULO, DA METALPRIM OU SIMILAR	0,80	1,00	1,25	01 FOLHA MAXIM-A-R	4

NOTAS	
1. AS MEDIDAS DEVEM SER CONFERIDAS NO LOCAL ANTES DE EXECUTAR A OBRA. 2. PARA MELHOR COMPREENSÃO DOS ÍCONES E LEGENDAS, AS PRANCHAS DEVEM SER IMPRESSAS COLORIDAS.	

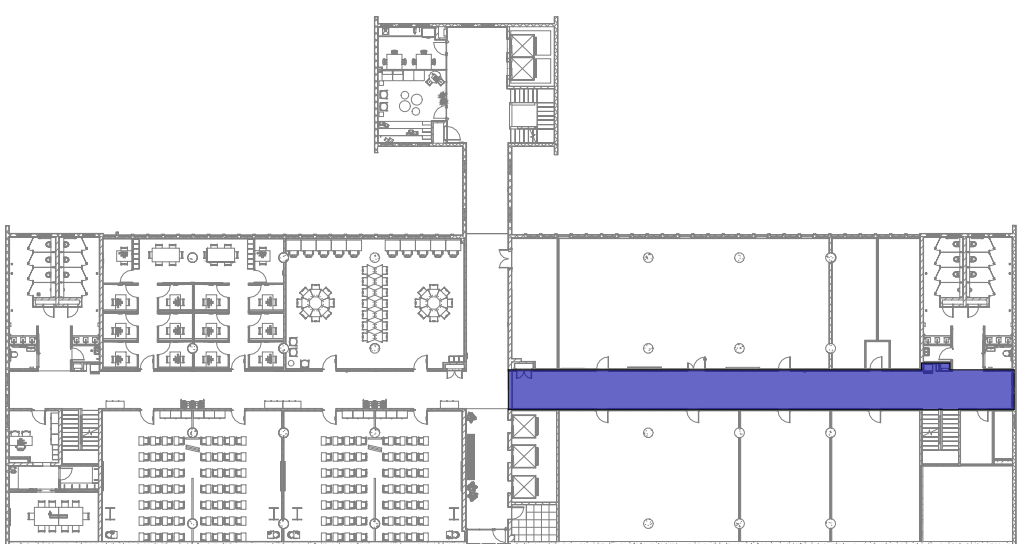

ÁREA DE INTERVENÇÃO - CIRC. SOCIAL ALA DIREITA  
ESCALA 1:500

E	Revisão conforme relatório de avaliação de 25/08/23	25/08/23
D	Inserção do código Farcuz	15/09/23
C	Revisão conforme relatório de avaliação de 30/11/22	06/03/23
B	Revisão para correção de dados de carimbo, mosca de área de intervenção, sentido de abertura de janelas, cotas, tabelas e remoção das fachadas ventiladas.	01/11/22
A	Emissão inicial	24/10/22
REV.	DESCRIÇÃO	DATA



Ministério da Saúde		PROJETO / UNIDADE	
FIOCRUZ Fundação Oswaldo Cruz		PRÉDIO SEDE CAMPUS MARÉ COGIC	
OBJETIVO REFORMA		SETOR EDIFICAÇÃO	
Nº PRÉDIO 143	Nº DA META 2022.05.16.02	O.E./O.R. 2021-015	CÓDIGO DA PRANCHA - GED DES-P06-PE-ARG-016-143-N06-205-R04
TIPO DE PROJETO/SUBTIPO DE PROJETO ARQUITETURA		PROJETO EXECUTIVO	
TÍTULO DA PRANCHA ÁREAS COMUNS - CIRCULAÇÃO SOCIAL - ALA DIREITA - CORTES		DATA 24/10/22	
COORDENADOR DA META CELSO GIRAFÁ		RESPONSÁVEL TÉCNICO CELSO GIRAFÁ	
EQUIPE ADRIANA PRIMO, FILIPE CHILE E RAFAEL BASTOS		CREA/CAU CAU-RAJ9190-1 R111584934R02CT001	
		CÓDIGO DA PRANCHA - FIOCRUZ A143A232A	